

Reporte / Report: 033950  
Fecha / Date: 24/02/2026

**DESCRIPCIÓN / DESCRIPTION**

**IDENTIFICACIÓN / IDENTIFICATION**

**NOTAS IMPORTANTES Y LIMITACIONES**

Gemas / Gems: 2

Transparencia / Transparency: Transparente / Transparent

Color / Color: Verde / Green

Tono / Tone: Vívido / Vivid

Peso / Weight: 1,28 Qts / Cts

Medidas / Dimensions: 5,51 x 4,73 x -- mm  
5,51 x 4,85 x -- mm

Talla / Cutting Style: Facetado / Faceted

Forma / Shape: Esmeralda / Emerald

Especie / Species: Berilo Natural / Natural Beryl

Variiedad / Variety: Esmeralda Natural / Natural Emerald

Origen / Origin: Colombia

Esmeralda con Características De la Formación Geológica de Muzo

/ Emerald With Characteristics From The Geological Formation of Muzo

Embelllecimiento / Enhancement

Indicaciones de Embellecimiento de Claridad Menor /  
Indications of Minor Clarity Enhancement

Comentarios / Comments: Diamantes Naturales / Natural Diamonds

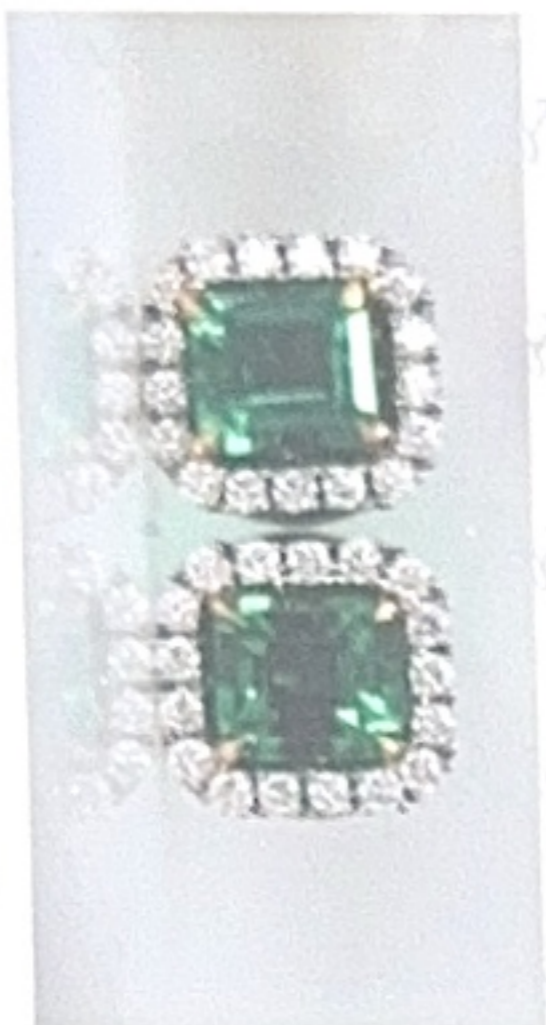

Verificación en línea / For online verification



www.rggemlab.com/cent/033950.jpg

Este reporte describe los resultados de los análisis hechos en el laboratorio, basados en estudios y técnicas gemológicas reconocidas. Debido a que algunas piedras preciosas pueden ser modificadas con embellecimientos o tratamientos, el laboratorio RC no responde por el uso inadecuado de este reporte después de su emisión. Este reporte no es un certificado de garantía, ni avalúo. El laboratorio RC no responde por alteraciones hechas al artículo analizado o al reporte. Legalmente esta prohibido el uso del logo, el nombre comercial o la papelería del laboratorio RC por personas o entidades ajenas a este.

**IMPORTANT NOTES AND LIMITATIONS**

This report describes the results of the analysis done in the laboratory, based on renowned studies and Gemological techniques. Due to the fact that precious gemstones may be modified or treated, the laboratory RC will not be held responsible for the misuse of this report after its emission. This report is not a certificate of guarantee or evaluation. The laboratory RC will not be held responsible for alterations done to the article or report. No persons are permitted to use the logo, the commercial name or the paperwork of the laboratory.

Rodrigo A. Giraldo  
Gemólogo C.T.A.  
Director